

| | | | |
|------------------------------------|--|---|----------------------------|
| Ausführungsplanung | | M 1:100 | architektur TILO |
| Grundriss 3. Obergeschoss - Ausbau | | | |
| Projekt | Neubau eines Wohn- und Geschäftshauses Am Vögteich, 18057 Rostock | | Unterschriften |
| Planung | Architekturbüro Tilo Ries Feldstraße 8, 18057 Rostock | Tel.: 0381 - 499 50 35 Fax: 0381 - 499 50 81 | |
| Bauherr | Dr. med. Oliver Spanehl Deutsche-Med-Platz 2 18057 Rostock | | G.3.A |
| | | Datum: 30.04.2013 | |

| Index | Änderung | Datum | Bearbeiter |
|-------|--|----------|------------|
| e | Änderungen siehe Revisionswolken (Deckblätter 1,2,3 enthalten) | 08.01.14 | AK |
| d | Drehrichtungen Fenster, Verschiebungen GK-Wände (siehe Rev.wolken) | 29.11.13 | AK |
| c | Brandschutz: Türen vermaßt | 19.11.13 | AK |
| b | WE 9+10 zusammengelegt; WE BT3 vermaßt | 12.07.13 | AK |
| a | BT1: größere WE | 04.06.13 | AK |

HINWEIS: Alle Maße sind am Bau zu prüfen!
Die Baumaßnahme hat gem. der Baugenehmigung und der Statik nach den anerkannten Regeln der Technik, nach den Bauvorschriften und Richtlinien sowie der DIN zu erfolgen!
Alle Höhenangaben beziehen sich auf Fertigfußboden.
Sämtliche Zeichnungen sind vor Ausführung zu prüfen!
Eventuelle Abweichungen/Unstimmigkeiten sind sofort dem Entwurfsverfasser anzuzeigen!

Legende:

| | | | |
|--------|--------------------------------|-----|------------------|
| OK FFB | Fertigfußbodenhöhe | UK | Unterkante |
| OK RB | Rohfußbodenhöhe | OK | Oberkante |
| | Stahlbeton - Ort beton | VK | Vorderkante |
| | Stahlbeton - Doppelflügelwände | FFB | Fertigfußboden |
| | Stahlbeton - Fertigteil | RB | Rohboden |
| | Mauerwerk | FBB | Fußbodenbelag |
| | Wärmedämmung | UZ | Unterzug |
| | Leichtbau - Gipsständerwand | UeZ | Überzug |
| | REI90-M nbr / F90(M) - A | DD | Deckendurchbruch |
| | REI90 nbr / F90 - A | WD | Wanddurchbruch |
| | Ei30 nbr / F30 - A | LH | lichte Höhe |
| | feuerhemmender Raumabschluss | BrH | Brüstungshöhe |
| | Änderung | TH | Treppenhaus |
| | Klärung | | |

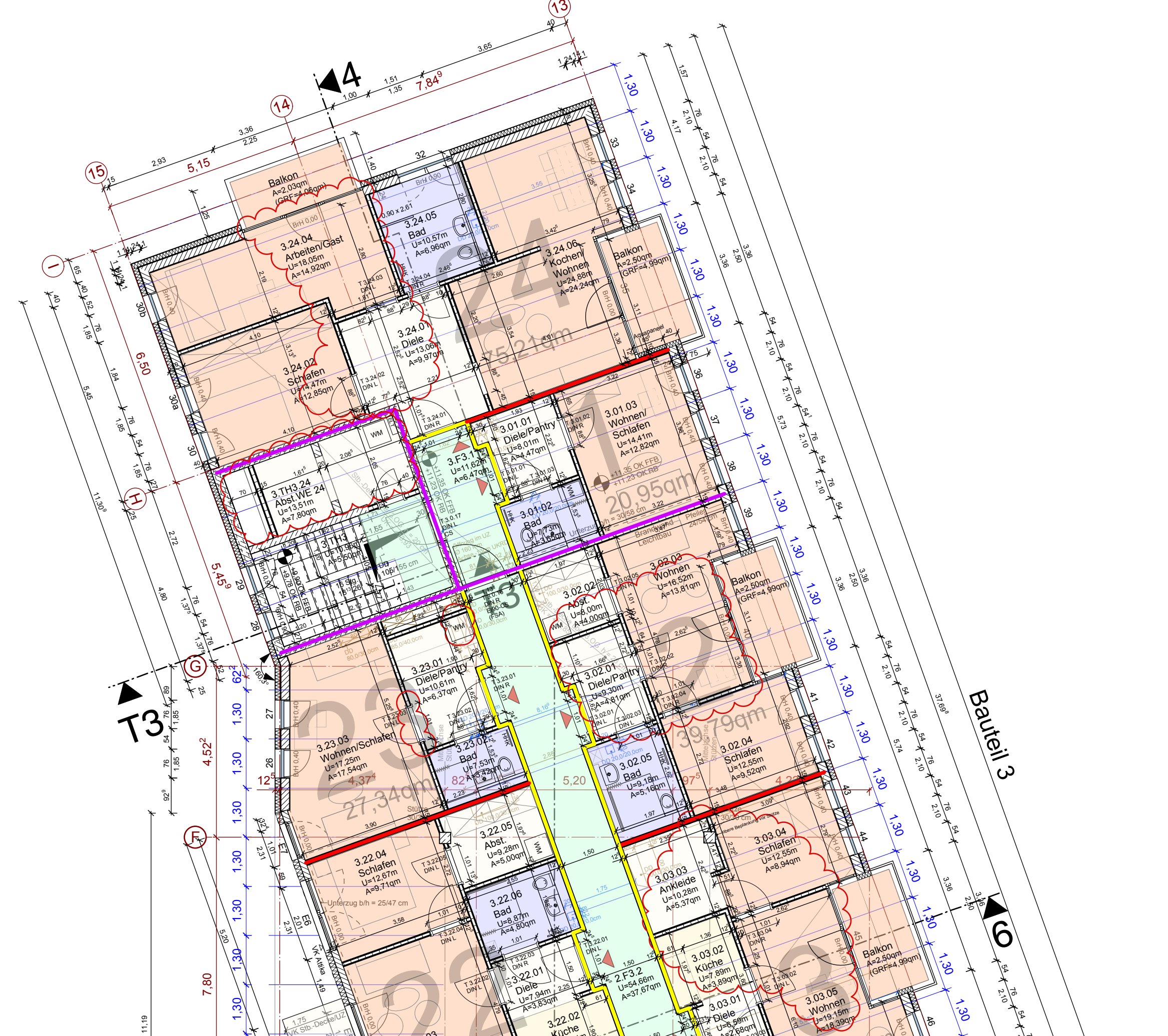
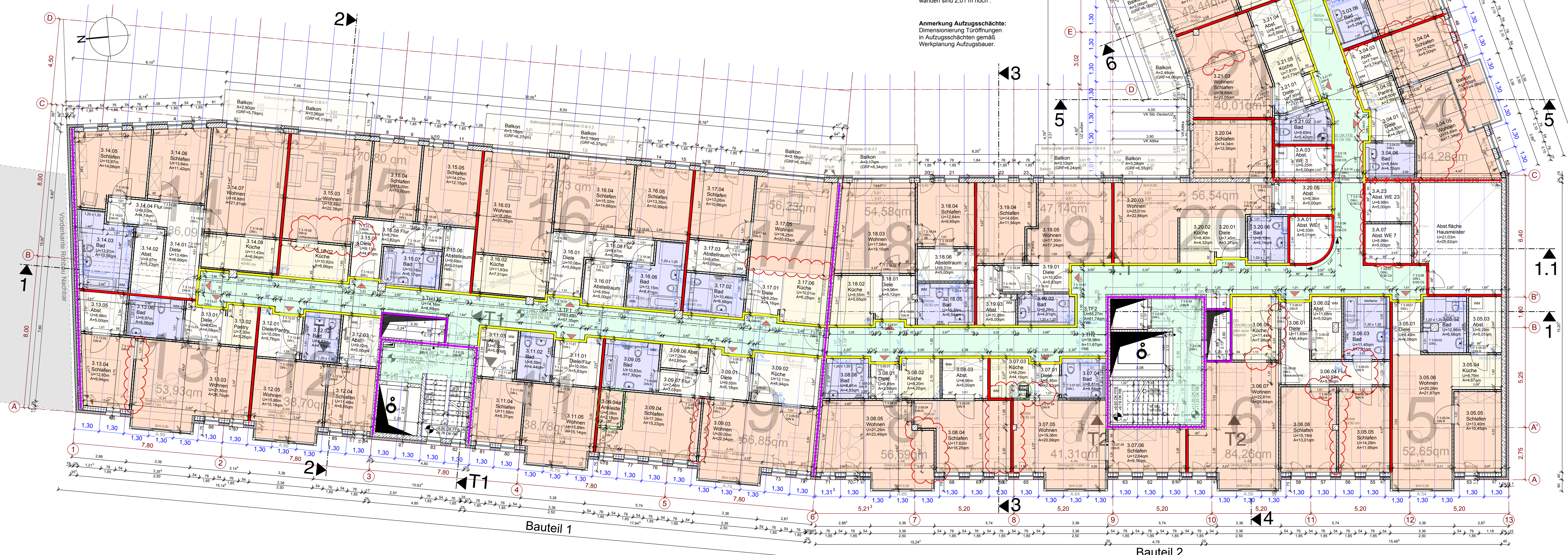

Anmerkung Türhöhen:
Alle Türen in den Leichtbauwänden sind 2,01 m hoch.

Anmerkung Aufzugsschächte:
Dimensionierung Türöffnungen in Aufzugsschächten gemäß Werkplanung Aufzugsbauer.

Bauteil 1

Bauteil 2