

Ausführungsplanung		M 1:100	
Projekt		Neubau eines Wohn- und Geschäftshauses Am Vögenteich, 18057 Rostock	
Planung		Architekturbüro Tilo Ries Feldstraße 8, 18057 Rostock Tel.: 0381 - 499 50 35 Fax: 0381 - 499 50 81	
Bauherr		Dr. med. Oliver Spanehl Deutsche Med-Platz 2 18057 Rostock	
		Datum: 30.04.2013	

Index	Änderung	Datum	Bearbeiter
e	Änderungen siehe Revisionswolken	08.01.14	AK
d	Drehrichtungen Fenster, Verschiebungen GK-Wände (siehe Rev.wolken)	29.11.13	AK
c	Bemaßung BT3; Bemaßung Türen	19.11.13	AK
b	GR Beautyfarm; WE3 zu WE2; Brandschutz, Türbez., Bemaßung BT2	19.09.13	AK
a	BT1; NE anstatt WE	30.05.13	AK

HINWEIS: Alle Maße sind am Bau zu prüfen!
Die Baumaßnahme hat gem. der Baugenehmigung und der Statik nach den anerkannten Regeln der Technik, nach den Bauvorschriften und Richtlinien sowie der DIN zu erfolgen!
Alle Höhenangaben beziehen sich auf Fertigfußboden.
Sämtliche Zeichnungen sind vor Ausführung zu prüfen!
Eventuelle Abweichungen/Unstimmigkeiten sind sofort dem Entwurfsverfasser anzuzeigen!

Legende:

OK FFB	Fertigfußbodenhöhe	UZ	Unterzüge
OK RB	Rohfußbodenhöhe	UeZ	Überzüge
	Stahlbeton - Ortbeton	DD	Deckendurchbruch
	Stahlbeton - Doppelflügelgränze	WD	Wanddurchbruch
	Stahlbeton - Fertigteile	LH	lichte Höhe
	Mauerwerk	BrH	Brüstungshöhe
	Wärmedämmung	TH	Treppenhaus
	Leichtbau - Gipsständerwand		Änderung
	REI90-M nbr / F90(M) - A		Klärung
	REI90 nbr / F90 - A		
	EI30 nbr / F30 - A		

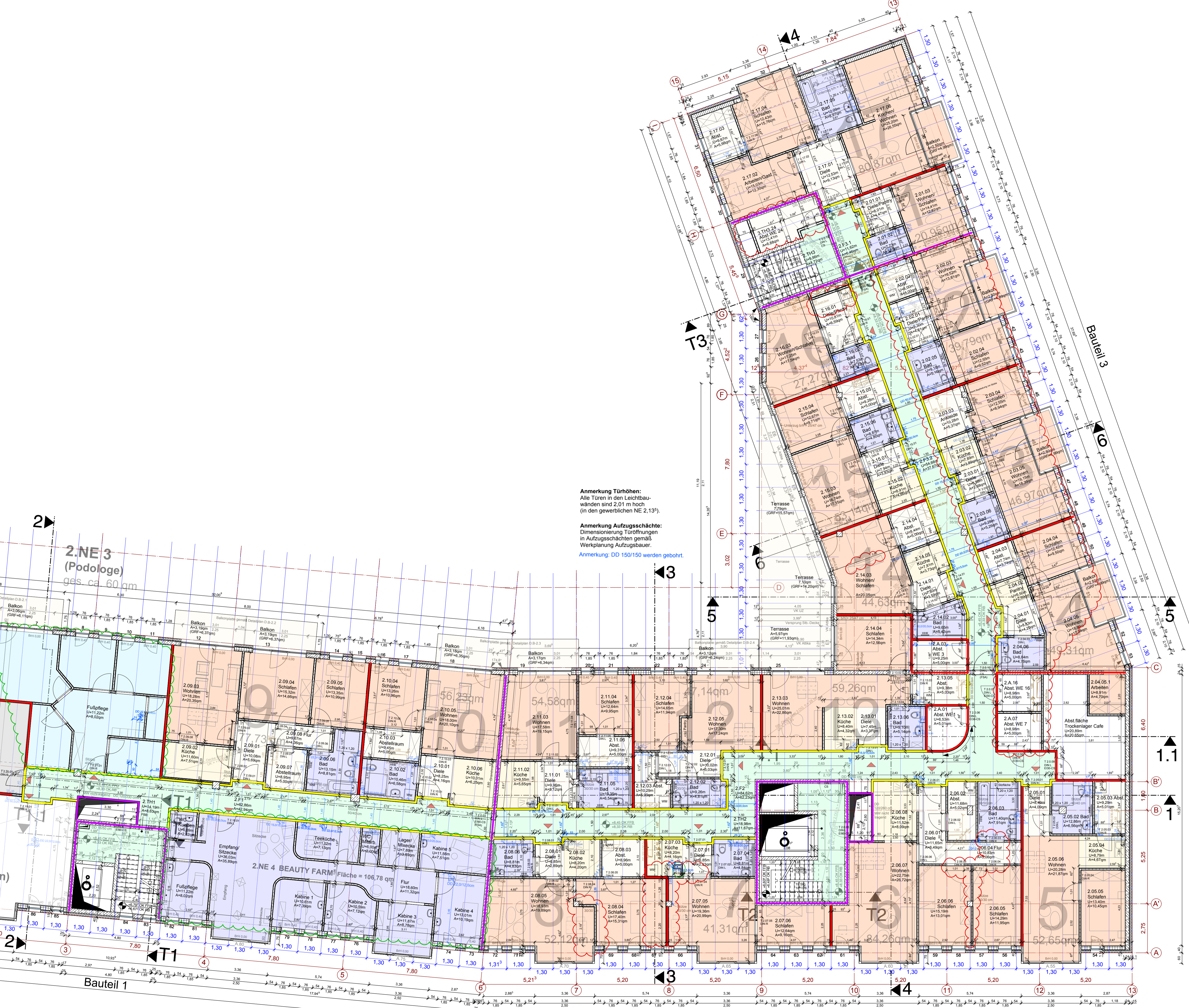
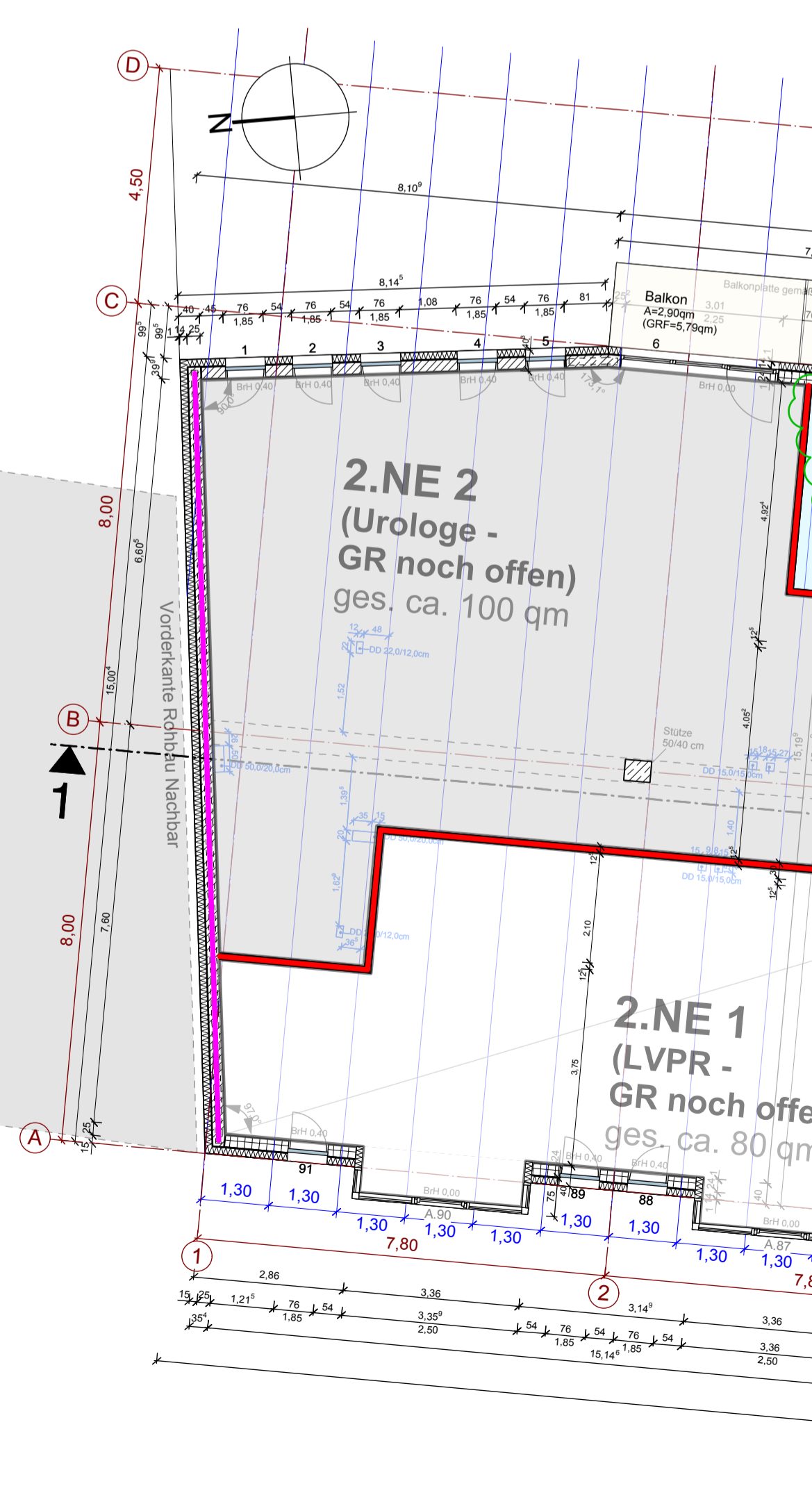

Anmerkung Türhöhen:
Alle Türen in den Leichtbauwänden sind 2,01 m hoch (in den gewerblichen NE 2,13').

Anmerkung Aufzugschächte:
Dimensionierung Türöffnungen in Aufzugschächten gemäß Werkplanung Aufzugsbauer.
Anmerkung: DD 150/150 werden gebohrt.

Bauteil 1 Bauteil 2